

SECTION D - CIVIL ENGINEERING			
Sl. No.	Particulars	Estimated Cost (Rs.)	Actual Cost (Rs.)
1	1.0000	100.00	100.00
2	2.0000	200.00	200.00
3	3.0000	300.00	300.00
4	4.0000	400.00	400.00
5	5.0000	500.00	500.00
6	6.0000	600.00	600.00
7	7.0000	700.00	700.00
8	8.0000	800.00	800.00
9	9.0000	900.00	900.00
10	10.0000	1000.00	1000.00
11	11.0000	1100.00	1100.00
12	12.0000	1200.00	1200.00
13	13.0000	1300.00	1300.00
14	14.0000	1400.00	1400.00
15	15.0000	1500.00	1500.00
16	16.0000	1600.00	1600.00
17	17.0000	1700.00	1700.00
18	18.0000	1800.00	1800.00
19	19.0000	1900.00	1900.00
20	20.0000	2000.00	2000.00
21	21.0000	2100.00	2100.00
22	22.0000	2200.00	2200.00
23	23.0000	2300.00	2300.00
24	24.0000	2400.00	2400.00
25	25.0000	2500.00	2500.00
26	26.0000	2600.00	2600.00
27	27.0000	2700.00	2700.00
28	28.0000	2800.00	2800.00
29	29.0000	2900.00	2900.00
30	30.0000	3000.00	3000.00
31	31.0000	3100.00	3100.00
32	32.0000	3200.00	3200.00
33	33.0000	3300.00	3300.00
34	34.0000	3400.00	3400.00
35	35.0000	3500.00	3500.00
36	36.0000	3600.00	3600.00
37	37.0000	3700.00	3700.00
38	38.0000	3800.00	3800.00
39	39.0000	3900.00	3900.00
40	40.0000	4000.00	4000.00
41	41.0000	4100.00	4100.00
42	42.0000	4200.00	4200.00
43	43.0000	4300.00	4300.00
44	44.0000	4400.00	4400.00
45	45.0000	4500.00	4500.00
46	46.0000	4600.00	4600.00
47	47.0000	4700.00	4700.00
48	48.0000	4800.00	4800.00
49	49.0000	4900.00	4900.00
50	50.0000	5000.00	5000.00
51	51.0000	5100.00	5100.00
52	52.0000	5200.00	5200.00
53	53.0000	5300.00	5300.00
54	54.0000	5400.00	5400.00
55	55.0000	5500.00	5500.00
56	56.0000	5600.00	5600.00
57	57.0000	5700.00	5700.00
58	58.0000	5800.00	5800.00
59	59.0000	5900.00	5900.00
60	60.0000	6000.00	6000.00
61	61.0000	6100.00	6100.00
62	62.0000	6200.00	6200.00
63	63.0000	6300.00	6300.00
64	64.0000	6400.00	6400.00
65	65.0000	6500.00	6500.00
66	66.0000	6600.00	6600.00
67	67.0000	6700.00	6700.00
68	68.0000	6800.00	6800.00
69	69.0000	6900.00	6900.00
70	70.0000	7000.00	7000.00
71	71.0000	7100.00	7100.00
72	72.0000	7200.00	7200.00
73	73.0000	7300.00	7300.00
74	74.0000	7400.00	7400.00
75	75.0000	7500.00	7500.00

Proponowana lokalizacja Hw25

Max. dł. dojścia 14,0 m

Max. d. dojsica 12,0 m

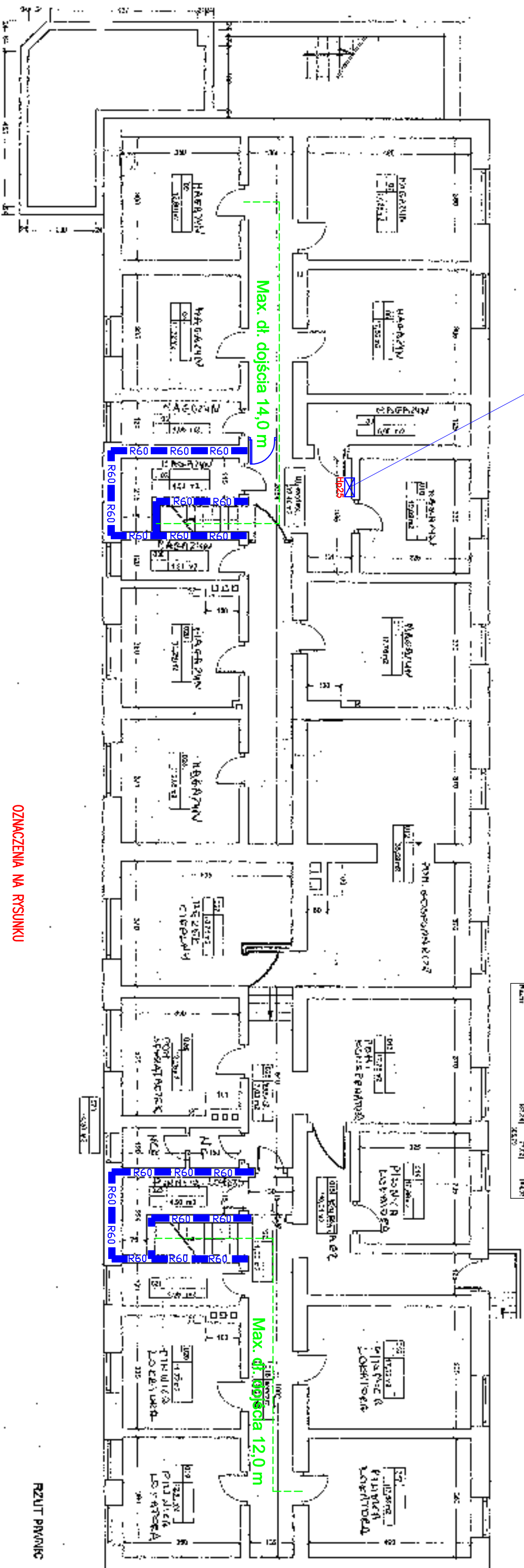

RZUT PIWNIC

Ekspertyza techniczna sporządzona w trybie:

- 1) § 2 ust. 3 o rozporządzeniu Ministra Infrastruktury z 12 kwietnia 2002 r. (Dz. U. nr 75, poz. 690 z późn. zm.)
- 2) § 1 ust. 2 rozporządzenia Ministra Spraw Wewnętrznych i Administracji z dnia 7 czerwca 2010 r. (Dz. U. NR 109, poz. 719).

OZNACZENIA NA RYSUNKU



**WYJŚCIE Z BUDYNKU
NA TEREN OTWARTY**

DLUGOŚĆ DOJŚĆ EWAKUACYJNYCH

ŚCIANY REI 60

REI60 ■ ■■■■ REI60 ■ ■■■■

HP25

HYDRANT WEWNĘTRZNY 25 MM

DRZWI POŻ. 30 LUB 60 MIN

E160

WYSTĘPUJĄCE PRZEMUROWANIA ŚCIAN

PRACOWNIA ZABEZPIECZEŃ PRZECIWPÓŻAROWYCH "DELTA" 45-709 OPOLE					
UL. ŚCIEGIENNEGO 3/6					
AUTORYZY EKSPERTYZY		RZECZOZNAWCA DS. ZABEZPIECZEŃ PRZECIWPÓŻAROWYCH UPR KS PŚP NR 182/93 MGR INŻ. JÓZEF ZDOBYSŁAK	RZECZOZNAWCA, BUDUJĄCY NUMER UPRAWNIENI CRBB 175/93 DR INŻ. DARIUSZ BAJNO		
		PDPBS	OBJEKT BUDYNEK ADMINISTRACYJNO-MIESZKAŁNY KOMENDY POWIATOWEJ POLICJI w Strzelcach Opolskich, ul.: Piłsudskiego 3		
			TEMAT EKSPERTYZA TECHNICZNA WARUNKÓW BEZPIECZEŃSTWA POŻAROWEGO		
NUMER RSNKUNO		DATA		2	
		04.201			